



REGIONE ABRUZZO

Azienda Sanitaria Locale n. 2 LANCIANO-VASTO-CHIETI

Via dei Vestini, s.n.c. - Chieti "Palazzina N"

C.F. e P. Iva 02307130696

ALLEGATO 2 AL
VERBALE 4

CONCORSO PUBBLICO, PER TITOLI ED ESAMI, PER L'ASSUNZIONE CON RAPPORTO DI LAVORO A TEMPO INDETERMINATO DI DIRIGENTI MEDICI DELLA DISCIPLINA DI MEDICINA INTERNA (AREA MEDICA E DELLE SPECIALITA' MEDICHE) IN MODALITA' AGGREGATA TRA LE AZIENDE SANITARIE REGIONALI LANCIANO-VASTO-CHIETI, TERAMO, PESCARA E AVEZZANO-SULMONA-L'AQUILA.

PROVA PRATICA 30/05/2023

TRACCIA N. 1

**Il candidato referti l'elettrocardiogramma individuato come
traccia n. 1**

Prova non esatta

30/05/2023

Dr. Gianfranco Di Mizio

Dr.ssa Samuela Beccaria

Dr. Giovanni Pierandrei

Dott.ssa Carla Volpe

PROVA FRANCA - TRACCUA N° 1

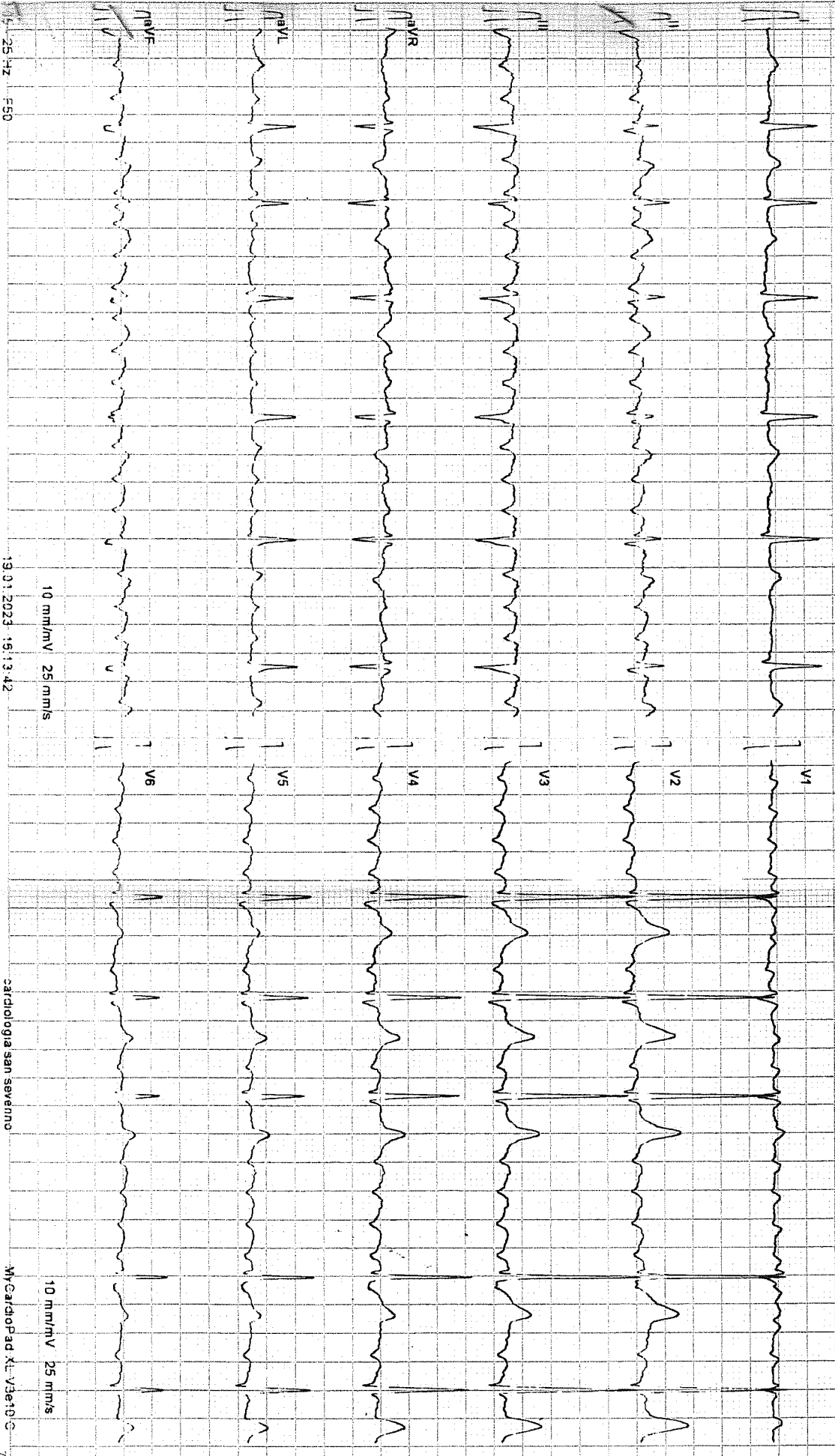

50 - 25 Hz - 500

19.01.2023 - 16:13:42

10 mm/mV 25 mm/s

cardiologia san severino

MyCardioPad XL-V3e10-C

71.800