



**abruzzo  
airport**



# ESERCITAZIONE FULL SCALA AEROPORTO D'ABRUZZO



# DETTAGLII EVENTO

**BOING 737**  
**50 PERSONE**



**CESSNA 172**  
**2 PERSONE**





# SEQUENZA EVENTO





# PASSEGGERI ON BOARD

Table 3-1. Estimated maximum number of casualties at an aircraft accident at an airport

<i>Aircraft occupants</i>	<i>Number of casualties</i>	<i>20 per cent casualties Immediate care Priority I</i>	<i>30 per cent casualties Delayed care Priority II</i>	<i>50 per cent casualties Minor care Priority III</i>
500	375	75	113	187
450	338	68	101	169
400	300	60	90	150
350	263	53	79	131
300	225	45	68	112
250	188	38	56	94
200	150	30	45	75
150	113	23	34	56
100	75	15	23	37
50	38	8	11	19

These figures are based on the assumption that the maximum number of surviving casualties at an aircraft accident occurring on or in the vicinity of an airport is estimated to be about 75 per cent of the aircraft occupants.

12. Statistical data collected from aircraft accidents indicates that about 75 per cent of the aircraft occupants are expected to be surviving casualties. It can be expected that requirements for care of these will be distributed as follows:

20 per cent — Immediate care (Red — Priority I)      50 per cent — Minor care (Green — Priority III)  
 30 per cent — Delayed care (Yellow — Priority II)

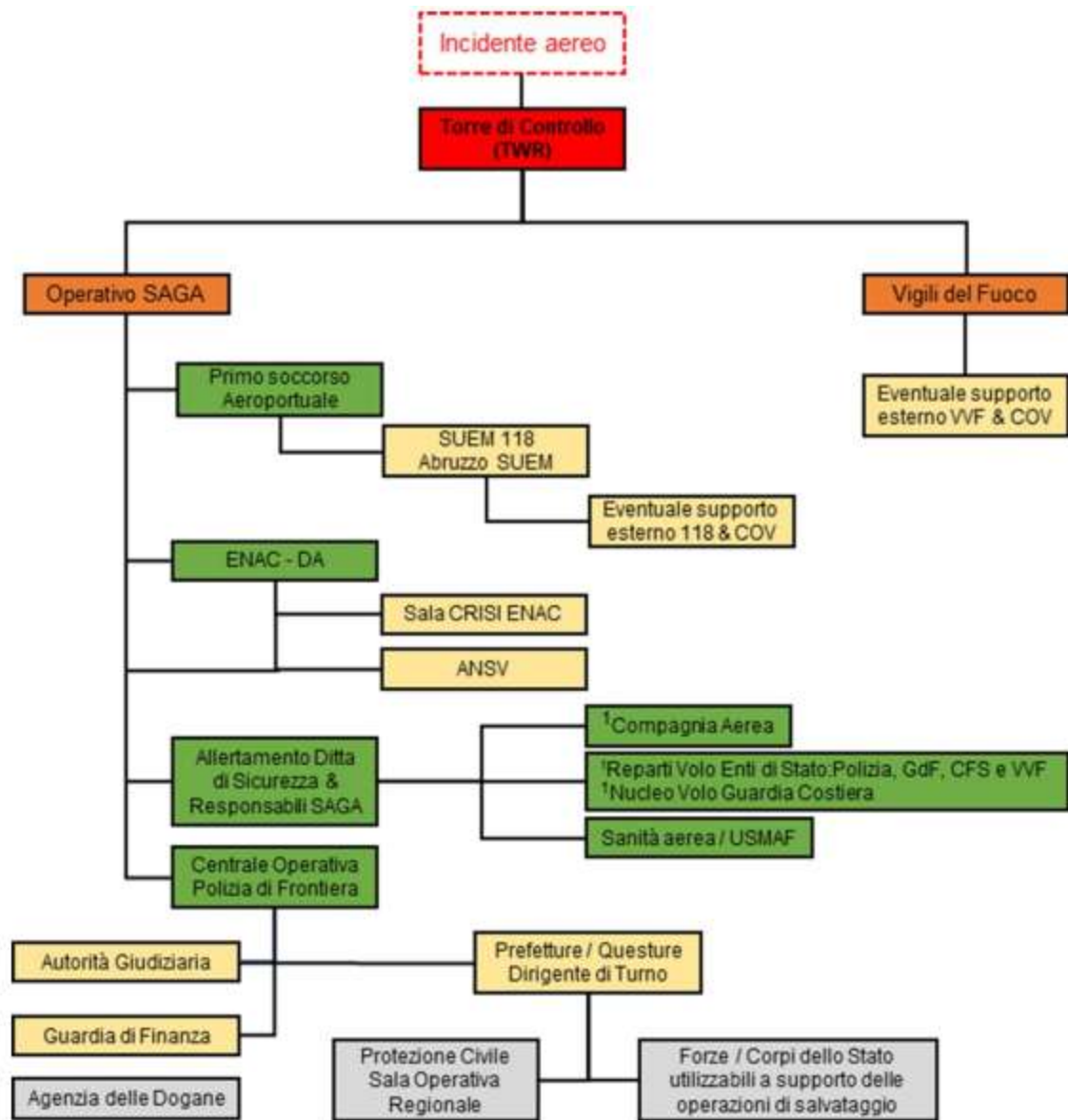

## RETE DI ATTIVAZIONE





## FATTORI CONTINGENTI:



- ❖ Ritardo dei voli programmati nella giornata dell'esercitazione, l'inizio della stessa avverrà alla conclusione delle fasi operative connesse;
- ❖ Avverse condizioni meteo o bassa visibilità, si valuterà sul campo se interrompere o proseguire;
- ❖ Reale necessità di assistenza e soccorso, per malore di partecipanti e/o altri la frase per la richiesta di assistenza sarà « NO PLAY»;
- ❖ Reale Emergenza aeronautica, il Direttore del COE (ENAC) e/o la TWR di controllo (via radio) comunicherà «NO PLAY-EMERGENZA REALE»;
- ❖ Voli Ambulanza, di Stato, Militari e Soccorso notificati durante l'esercitazione, avranno priorità rispetto all'esercitazione e la simulazione sarà posticipata e/o annullata.

I tempi di ripristino del servizio antincendio (CAT ICAO 8), servizio di Primo Soccorso Aeroportuale ed agibilità pista saranno garantiti e comunicati alla TWR entro 20' dall'avviso della notifica.









# COLONNA MOBILE 118 PROVINCIALE CHIETI E PESCARA







# Primo scenario



AREA  
PRETIRAGE

Abruzzo  
Airport







# Secondo scenario

vento

AREA  
PRETIRAGE

Abruzzo  
Airport







# Terzo scenario



E80

E80

E80

P  
M  
A

Abruzzo  
Airport





# PERSONALE E MEZZI IMPIEGATI

AMBULANZE nr. 10

MEDICI nr. 5

INFERMIERI nr. 15

AUTISTI nr. 12

FIGURANTI 38



# ESERCITAZIONE FULL SCALA AEROPORTO

26 MARZO 2024 ORE 18.00



POSTAZIONE	MEDICO	INFERMIERE	AUTISTA	AMBULANZE	COLLONA MOBILE
AMBULANZA	Da individuare	BARTOLO	ROSSI accompagna collonna	118 CHIETI	1. PK COZZA - MANCINELLI
AMBULANZA		BARONCINI	CAPORRELLA sottoscala	118 CHIETI	2. SALA OPERATIVA MOBILE 118 - DI NISIO - RULLI
AERPORTO		IACONO - MARTINO	MACERONI accompagna pma	AMB. AEROPORTO	3. CRI P.M.A.
SALA OPERATIVA MOBILE 118			DI NISIO pma	S.O.M 118	4. 1° AMB. ASL - ROSSI - BARTOLO - GENTILE - GIANNUNZIO - BERARDI
AMBULANZA				118 PESCARA	4. 2. AMB. ASL CAPOPORRELLA BARONCINI - PETRELLI - NOLA - ZILLI
AMBULANZA			ROSSI accompagna collonna	118 PESCARA	5. AMB. CRI CICCHINI - MARRONE - CAROSO
AMBULANZA				MISERICORDIA PESCARA	6 AMB. C. GIALLA - FERRARINO -
AMBULANZA				CROCE ROSSA PESCARA	6. VALTRIGNO - SACCOMANNI
AMBULANZA				CROCE ROSSA CHIETI	8. VC. AZZURRA - BUCCIONE
AMBULANZA		CICCHINI		CROCE ROSSA ORTONA	9. AMB TEATE SOCC. D'ARCANGELO - SARAULLO - CELLUCCI - D'ORAZIO
AMBULANZA		FERRARINO		CROCE GIALLA LANCIANO	
AMBULANZA		SACCOMANNI		VALTRIGNO CHIETI	
AMBULANZA		BUCCIONE		CROCE AZZURRA LANCIANO	
AMBULANZA		D'ARCANGELO		TEATE SOCCORSO CHIETI	
P.M.A.	Da individuare	NOLA - ZILLI -			
P.M.A.		MARRONE - PETRELLI			
P.M.A.		CAROSO -			
TRIAGE aereomobile	Da individuare	GENTILE		/	
TRIAGE aereomobile		GIANNUNZIO		/	
TRIAGE aereomobile		BERARDI		/	
CENTRALE		ALBANESE		/	
CENTRALE		DI BENEDETTO RADIO		/	
CENTRALE		MARCOTULLIO			
SCORTA INTANGIBILE		SARAULLO		/	
SCORTA INTANGIBILE		CELLICCI		/	
SCORTA INTANGIBILE		D'ORAZIO		/	
COMUNICAZIONI AEROPORTO - 118		RULLI		SALA OPERATIVA MOBILE 118	
COORDINAMENTO	MANCINELLI	COZZA		PK	
SALA RADIO	CROCE ROSSA	CROCE ROSSA	/		







# TRIAGE AEROMOBILE

Infermiere 118 

AEROMOBILE

GENTILE  
GIANNUNZIO  
BERARDI

Medico 118

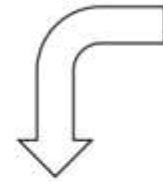



# SOCCORSO IN AEROMOBILE

## Infermiere 118

CICCHINI  
BARTOLO  
FERRARINO  
SACCOMANNI  
BUCCIONE  
D'ARCANGELO





# SOCCORSO IN AEROMOBILE

Infermiere 118

IACONO  
MARTINO







# TRASFERIMENTO AL P.M.A.





# TRASFERIMENTO AL P.M.A.







# P.M.A. – SALA OPERATIVA MOBILE

Infermiere 118

NOLA – ZILLI

MARRONE – PETRELLI

CAROSO - BARONCINI



Infermiere 118

Medico 118

SALA OPERATIVA 118

RULLI

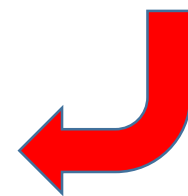





# INGRESSO AMBULANZE

Autista 118

CAPORRELLA  
ROSSI  
MACERONI  
DI NISIO







# USCITA AMBULANZE

Autista 118

CAPORRELLA  
ROSSI  
MACERONI  
DI NISIO





# SCORTA INTANGIBILE

Infermiere 118

SARULLO  
CELLINI  
D'ORAZIO







DECEDUTI

IDENTIFICARE ED INVIARE I NOMINATIVI  
AL COES