

NOTE: * * *
 TEMPORANEAMENTE ALLOCATA NEL P.O. DI LANCIANO
 ATTUALMENTE U.O.C. DIVENTA U.O.S.D. A DECORRERE DAL 01/07/2018

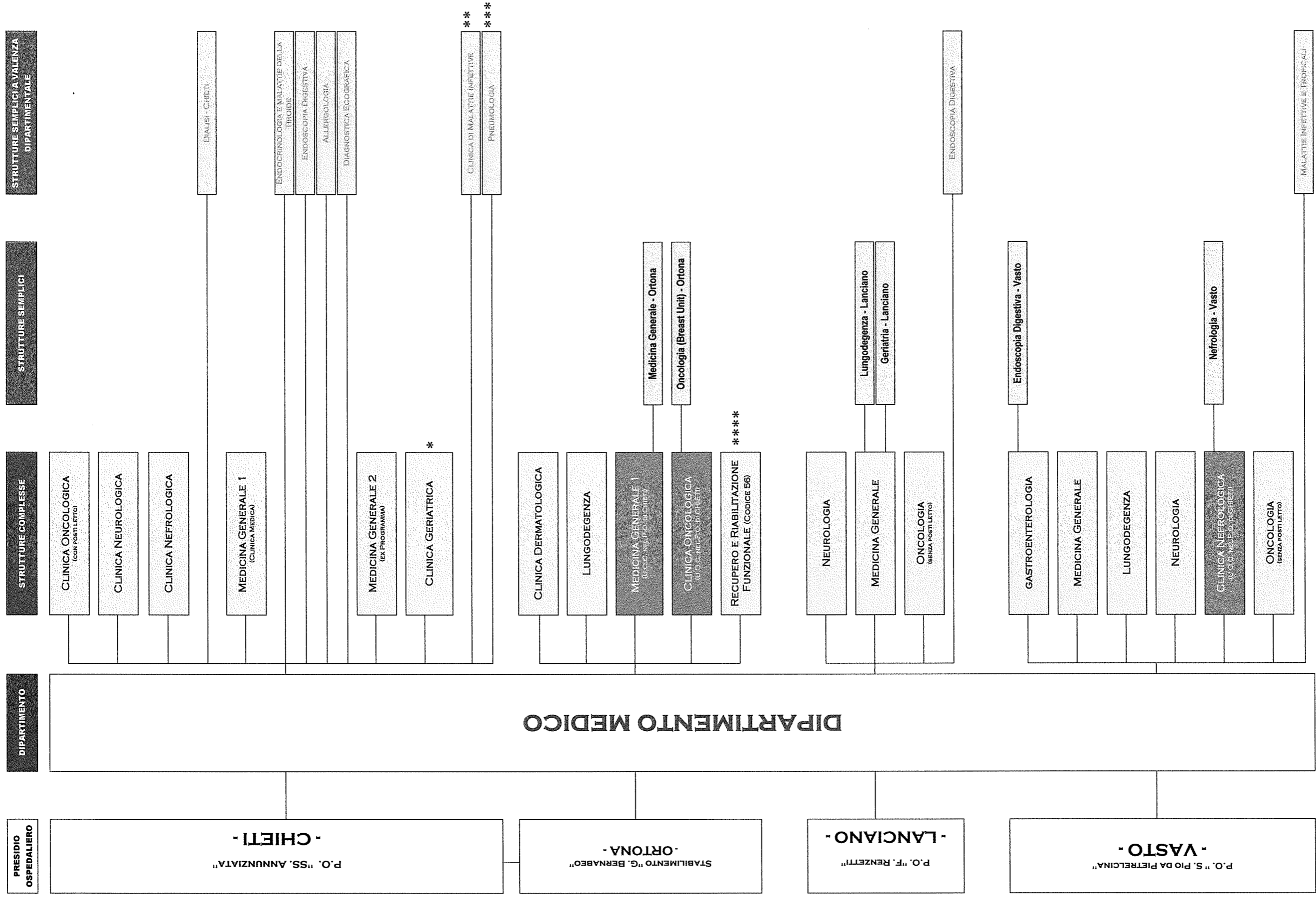

NOTE:
 * ATTUALMENTE PRESSO LO STABILIMENTO OSPEDALIERO DI ORTONA
 ATTUALMENTE U.O.C. DIVENTA U.O.S.D. A DECORRERE DAL 01/07/2018
 ATTUALMENTE UOC DIVENTA UOSD DALLA DATA DI APPROVAZIONE DELL'ATTO AZIENDALE
 PER EFFETTO DELLA RICONVERSIONE DEL P.O. DI ATESSA
 **

ORGANIGRAMMA

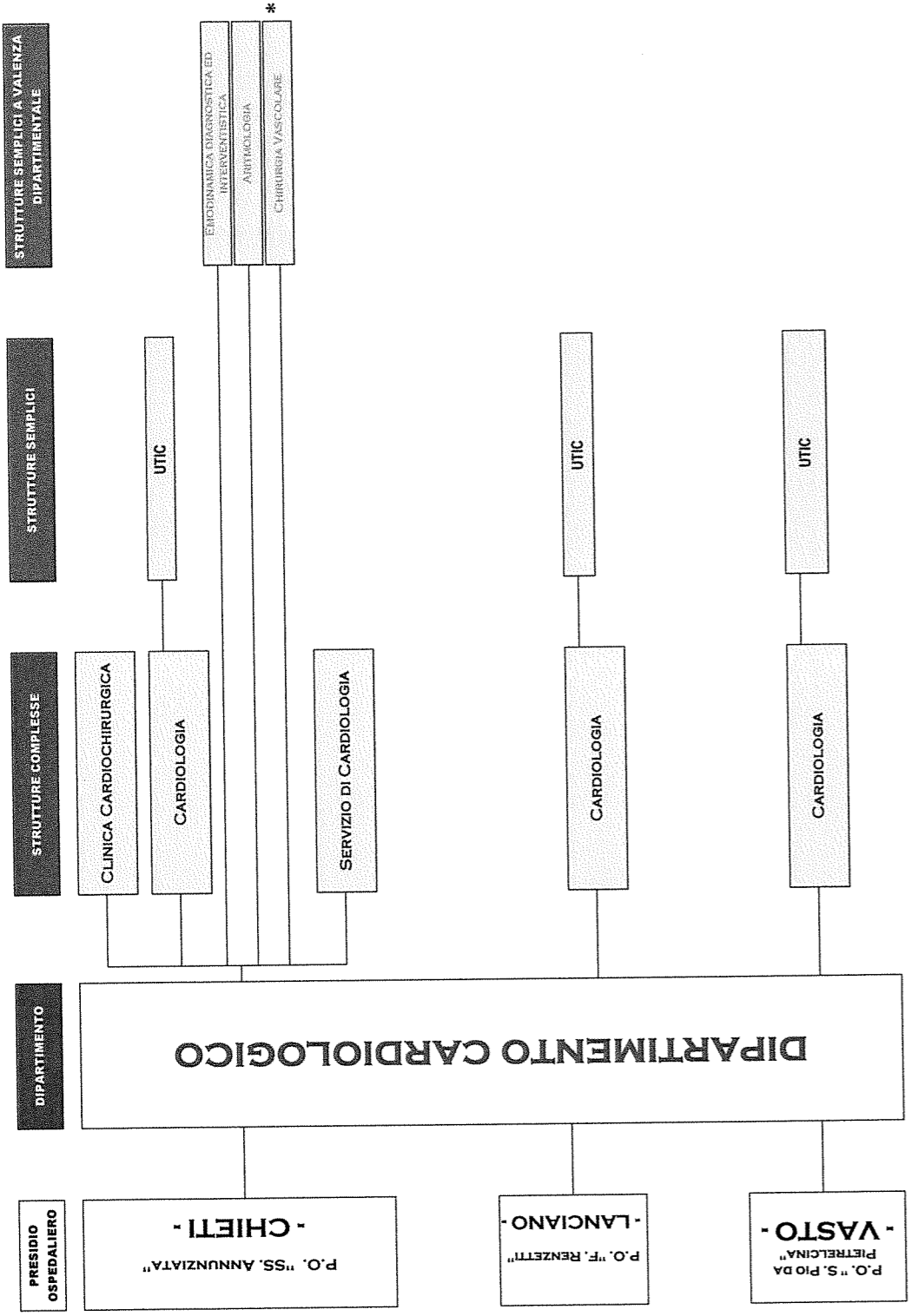

NOTE: * ATTUALMENTE UOC DIVENTA UOSD DALLA DATA DI APPROVAZIONE DELL'ATTO AZIENDALE



NOTE:

- * ATTUALMENTE UOC DIVENTA UOSD DALLA DATA DI APPROVAZIONE DELL'ATTO AZIENDALE. L'U.O. È COLLEGATA FUNZIONALMENTE AL DIPARTIMENTO CARDIOLOGICO.
- ** DIVENTA P.P.I. - UNITÀ OPERATIVA TERRITORIALE - ALL'ATTO DELLA RICONVERSIONE DEL P.O. DI ORTONA COME POLO OSPEDALIERO DEL P.O. DI CHIETI
- *** DIVENTA P.P.I. - UNITÀ OPERATIVA TERRITORIALE - ALL'ATTO DELLA RICONVERSIONE DEL P.O. DI ATESSA IN PRESIDIO TERRITORIALE
- **** UNITÀ OPERATIVA TERRITORIALE

ORGANIGRAMMA

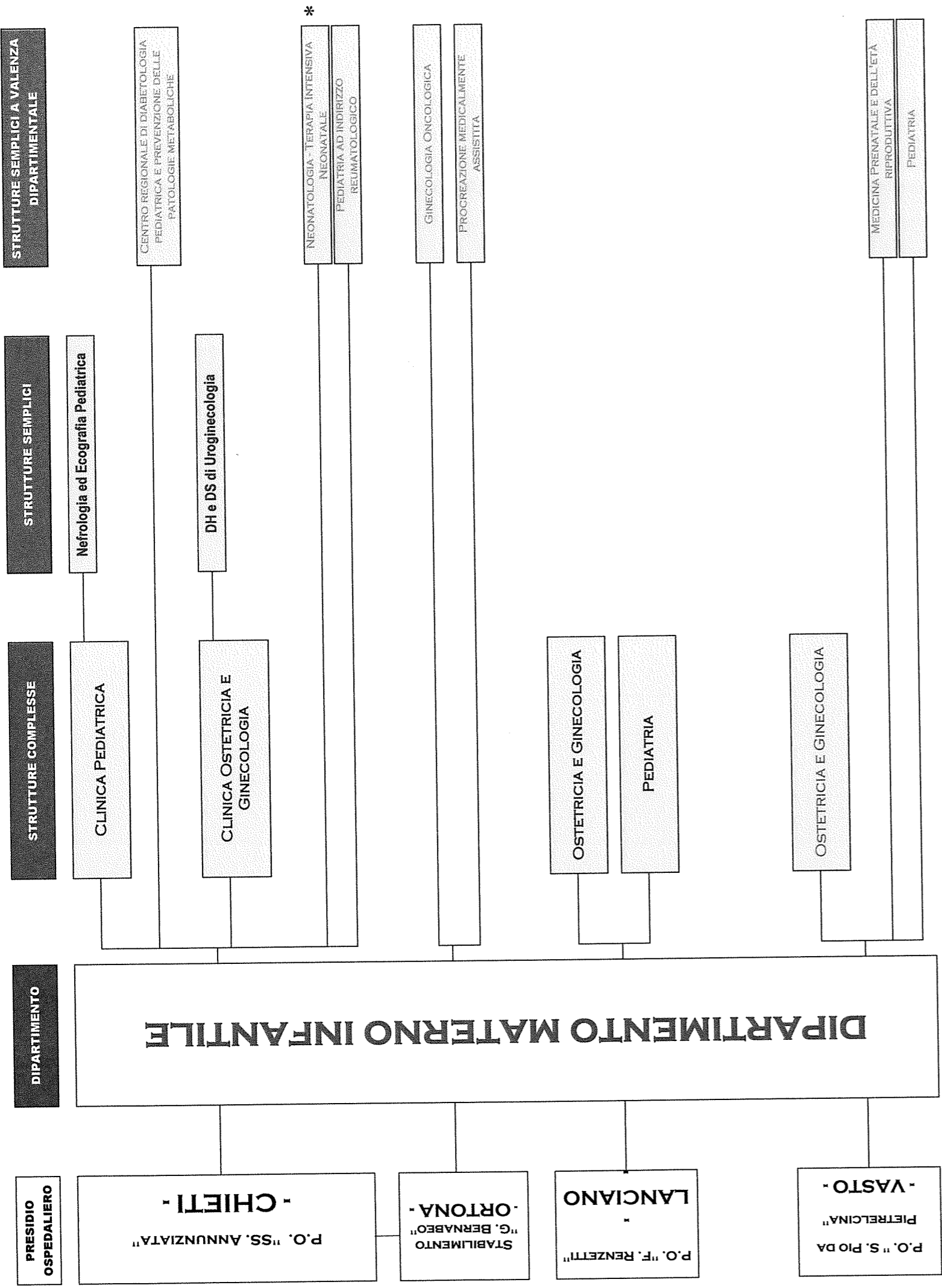

* ATTUALMENTE U.O.C. DIVENTA U.O.S.D. A DECORRERE DAL 01/07/2018

NOTE:

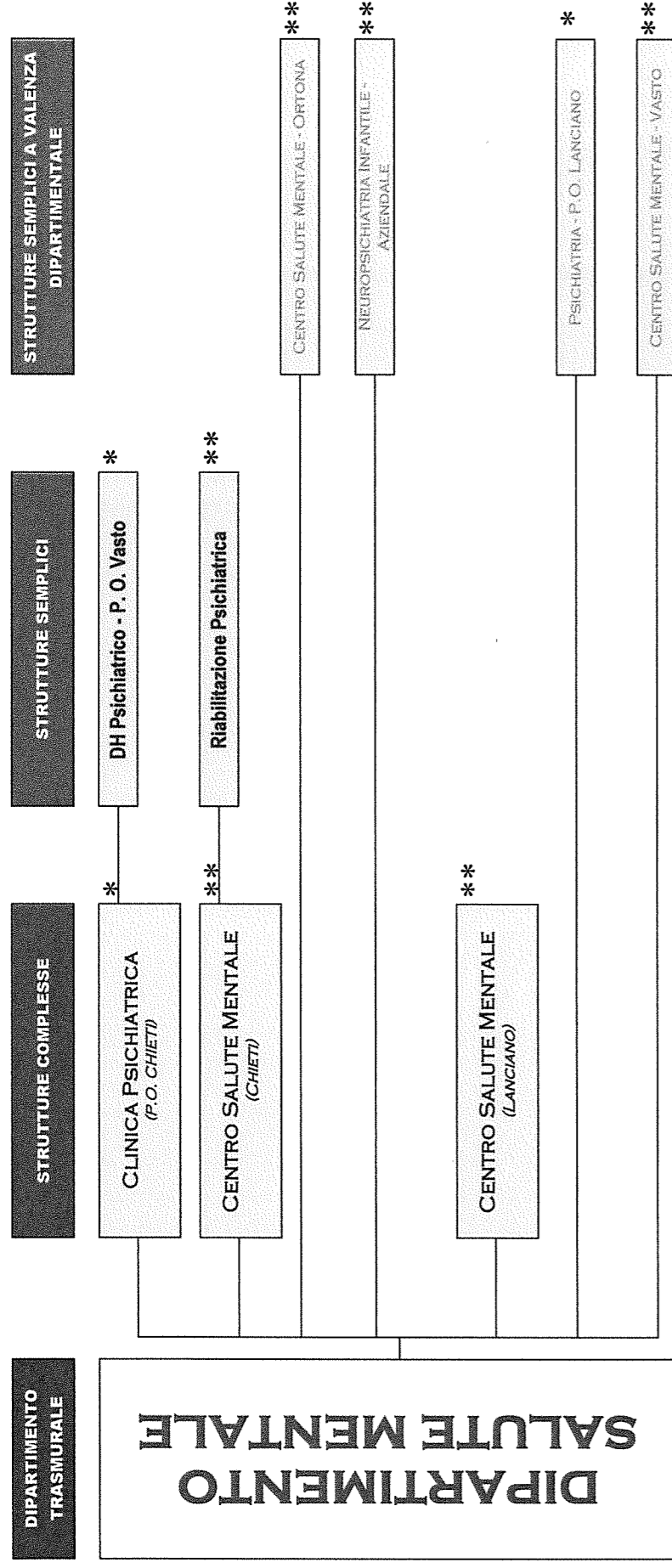

NOTE: * UNITÀ OPERATIVA OSPEDALIERA
 ** UNITÀ OPERATIVA TERRITORIALE

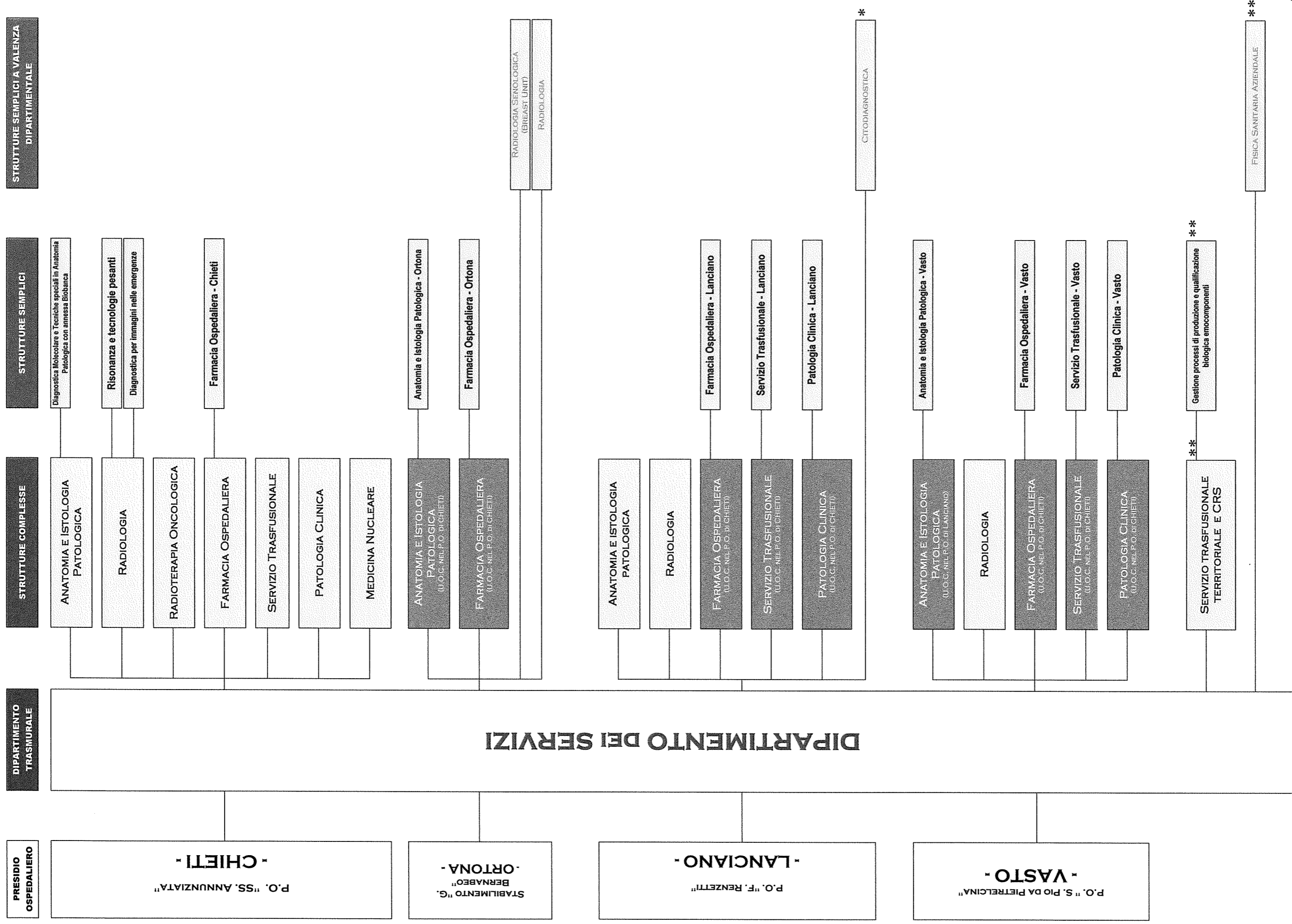

NOTE: **

ATTUALMENTE U.O.C. DIVENTA U.O.S.D. A DECORRERE DAL 01/07/2018
UNITÀ OPERATIVA TERRITORIALE

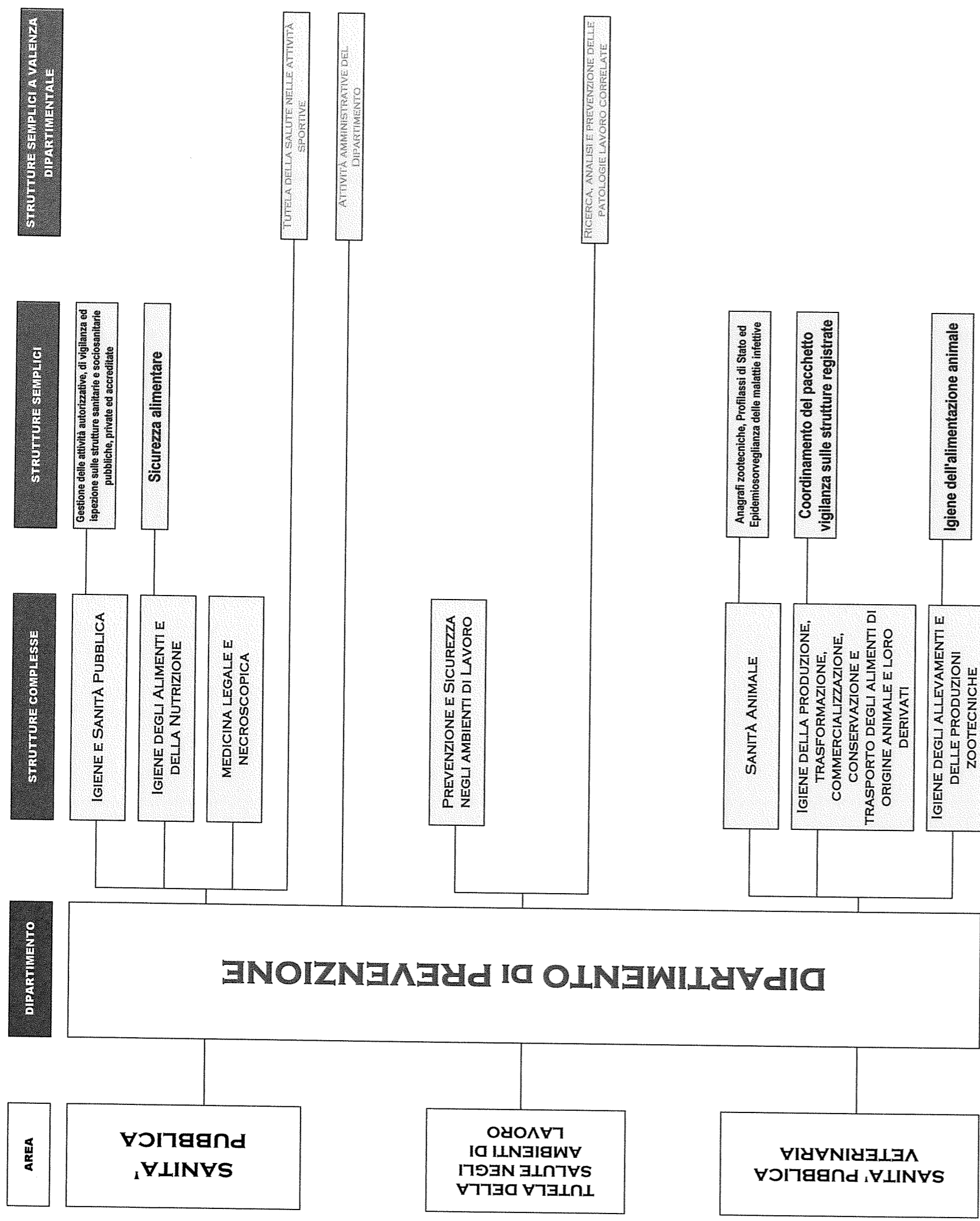

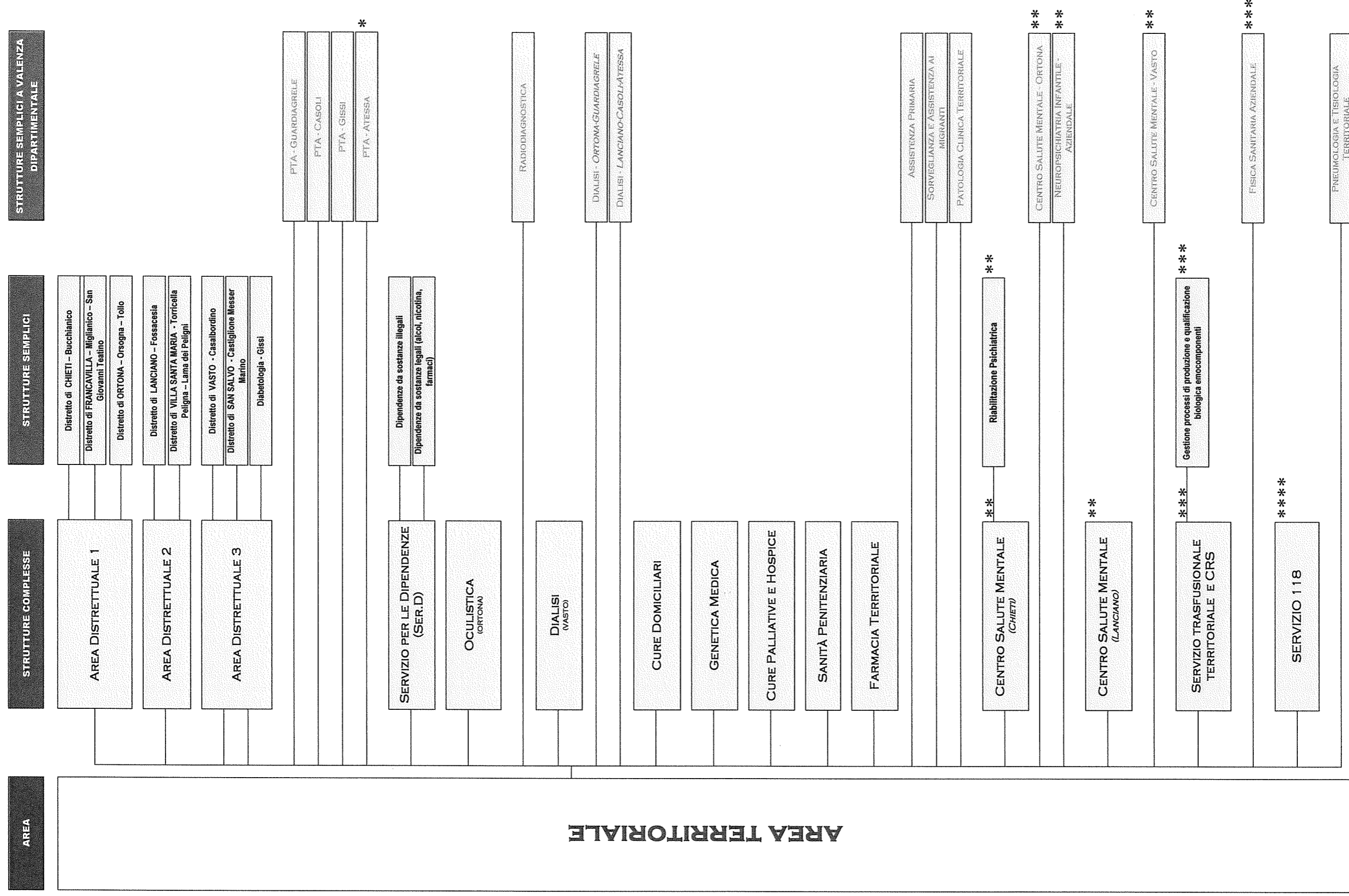

NOTE:

- * AFFERISCE AL DIPARTIMENTO SALUTE MENTALE
- ** AFFERISCE AL DIPARTIMENTO DEI SERVIZI
- *** AFFERISCE AL DIPARTIMENTO DI EMERGENZA E URGENZA

LA STRUTTURA SARÀ ATTIVATA DOPO LA RICONVERSIONE DEL PRESIDIO OSPEDALIERO

AREA

AREA AMMINISTRATIVA - TECNICA E STAFF

DIPARTIMENTO

DIPARTIMENTO AMMINISTRATIVO

STRUTTURE COMPLESSE

- AFFARI GENERALI E LEGALI
- AMMINISTRAZIONE E SVILUPPO DELLE RISORSE UMANE
- CONTABILITÀ E BILANCIO
- GESTIONE ACCORDI CONTRATTUALI CON EROGATORI PRIVATI
- GOVERNO DELL'ASSISTENZA SANITARIA DI BASE E SPECIALISTICA
- GOVERNO DELLE ATTIVITÀ AMMINISTRATIVE DEI PRESIDI OSPEDALIERI

STRUTTURE SEMPLICI

- Sviluppo di Carriera e Trattamento Economico
- Attività amministrative Aree Distrettuali

STRUTTURE SEMPLICI A VALENZA DIPARTIMENTALE

DIPARTIMENTO TECNICO

- GOVERNO DEI CONTRATTI DI SERVIZI E FORNITURE
- LOGISTICA MERCI E PAZIENTI
- INVESTIMENTI, PATRIMONIO E MANUTENZIONE
- INGEGNERIA CLINICA
- INFORMATICA RETI E SISTEMA INFORMATIVO AZIENDALE

Gestione patrimonio e impianti tecnologici

STAFF

- SERVIZIO PROFESSIONI SANITARIE
- SERVIZIO PROGRAMMAZIONE E CONTROLLO DI GESTIONE
- SERVIZIO PREVENZIONE E PROTEZIONE
- SERVIZIO VALUTAZIONE APPROPRIATEZZA PRESTAZIONI SANITARIE
- GOVERNO LISTE DI ATTESA

AREA

**DIPARTIMENTO FUNZIONALE REGIONALE
DELLE PROFESSIONI SANITARIE**

DIPARTIMENTO

**DIPARTIMENTO DELLE PROFESSIONI
SANITARIE AZIENDALE**

STRUTTURE COMPLESSE

**SERVIZIO
INFERMIERISTICO**

**STRUTTURE DIRIGENZIALI
(INCARICHI PROFESSIONALI)**

Area della DEGENZA INFERMIERISTICA

Area OSPEDALIERA

Area TERRITORIALE

**STRUTTURE SEMPLICI A VALENZA
DIPARTIMENTALE**

**SERVIZIO
OSTETRICO**

**SERVIZIO DELLE
PROFESSIONI TECNICHE
DELLA PREVENZIONE**

**SERVIZIO TECNICO-
SANITARIO**

**SERVIZIO TECNICO-
RIABILITATIVO**

FORMAZIONE

ORGANIGRAMMA

