



MINISTERO DELLA SALUTE



REGIONE ABRUZZO



**MINISTERO DELLA SALUTE**

DIPARTIMENTO DELLA PROGRAMMAZIONE E DELL'ORDINAMENTO  
DEL SERVIZIO SANITARIO NAZIONALE  
*DIREZIONE GENERALE DELLA PROGRAMMAZIONE SANITARIA*

**IL MINISTERO DELLA SALUTE**

DI CONCERTO CON

**IL MINISTERO DELL'ECONOMIA E DELLE FINANZE**

**E LA REGIONE ABRUZZO**

*PROGRAMMA INVESTIMENTI EX ART. 20 LEGGE 67/88*

*NUOVA PROPOSTA DI ACCORDO DI PROGRAMMA PER IL SETTORE DEGLI  
INVESTIMENTI SANITARI IN ATTUAZIONE DELL'ART. 4 COMMA 6 DELLA  
LEGGE N. 77 DEL 24 GIUGNO 2009. 3° STRALCIO. - *Aggiornamento**

*ALLEGATO "A" – ELENCO INTERVENTI*



Elenco Interventi - Accordo di Programma in attuazione dell'art. 4 comma 6 della L. 77/09 - 3° STRALCIO - Aggiornamento

N.	ASL	Tipologia di intervento	Localizzazione	Titolo e finalità del progetto	Posti letto nuova proposta (acuti) D.O.+D.H.	Importo Complessivo Intervento (€ 367.000 a pl.)	Copertura Finanziaria				Somma recuperabile da partner privato
							Art. 20 L.67/88		Altri finanziamenti ASL	5% Regione	
							95% Stato	5% Regione			
1	Avezzano-Sulmona-L'Aquila	Presidio ospedaliero	Avezzano	Nuova costruzione del P.O. di Avezzano	228	83.676.000,00	33.417.200,00	1.758.800,00			48.500.000,00
							Delibera CIPE n. 52/98				
2	Avezzano-Sulmona-L'Aquila	Presidio ospedaliero	Sulmona	Nuova costruzione e riorganizzazione del P.O. di Sulmona	160	30.000.000,00	28.500.000,00	1.500.000,00			
							Delibera CIPE n. 52/98				
3	Avezzano-Sulmona-L'Aquila	Presidio ospedaliero	L'Aquila	Realizzazione centrale operativa del 118 e parcheggio adiacente	384	6.330.000,00	4.018.500,00	211.500,00	2.100.000,00		
							Delibera CIPE n. 52/98				
4	Lanciano-Vasto-Chieti	Presidio ospedaliero	Lanciano	Nuova costruzione e riorganizzazione del P.O. di Lanciano	218	80.006.000,00	32.741.305,89	1.723.226,63			45.541.467,48
							€ 21.454.094,02 Delibera CIPE n. 52/98 € 7.850.145,00 Delibera CIPE n. 65/02 € 3.427.066,87 quota parte Delibera CIPE n. 98/06				
5	Lanciano-Vasto-Chieti	Presidio ospedaliero	Vasto	Nuova costruzione del P.O. di Vasto	228	83.676.000,00	33.417.200,00	1.758.800,00			48.500.000,00
							Delibera CIPE n. 98/06				
6	Pescara	Presidio ospedaliero	Penne	Ristrutturazione del P.O. di Penne	36	12.500.000,00	11.875.000,00	625.000,00			
							Delibera CIPE n. 98/08				
<b>TOTALE</b>						296.188.000,00	143.969.205,89	7.577.326,63	2.100.000,00	142.541.467,48	



MINISTERO DELLA SALUTE



REGIONE ABRUZZO



**MINISTERO DELLA SALUTE**

DIPARTIMENTO DELLA PROGRAMMAZIONE E DELL'ORDINAMENTO  
DEL SERVIZIO SANITARIO NAZIONALE  
*DIREZIONE GENERALE DELLA PROGRAMMAZIONE SANITARIA*

**IL MINISTERO DELLA SALUTE**

DI CONCERTO CON

**IL MINISTERO DELL'ECONOMIA E DELLE FINANZE**

**E LA REGIONE ABRUZZO**

*PROGRAMMA INVESTIMENTI EX ART. 20 LEGGE 67/88*

*NUOVA PROPOSTA DI ACCORDO DI PROGRAMMA PER IL SETTORE DEGLI  
INVESTIMENTI SANITARI IN ATTUAZIONE DELL'ART. 4 COMMA 6 DELLA  
LEGGE N. 77 DEL 24 GIUGNO 2009. 3° STRALCIO. -Aggiornamento*

*SCHEDE TECNICHE INTERVENTI*

**REGIONE ABRUZZO**  
**Accordo di Programma L. 77/09 - 3° STRALCIO**  
**SCHEDA TECNICA DI VALUTAZIONE INTERVENTO PO di AVEZZANO**



**TITOLO DELL'INTERVENTO:**

Nuova costruzione del P.O. di Avezzano.

**DESCRIZIONE DELL'INTERVENTO**

La dotazione del nuovo ospedale sarà di 228 posti letto divisi tra area medica, chirurgica e materno - infantile. Dei 228 posti letto, 208 riguardano la degenza ordinaria e 20 il *day hospital* (medico, chemio e chirurgico). Saranno presenti 6 sale operatorie, di cui 2 dedicate al *day surgery*.

**AREE FUNZIONALI PRESENTI**

I 228 posti letto riguarderanno:

- Per 151 posti letto, pari al 66 % del totale specialità di base
- Per 51 posti letto pari al 23 % del totale specialità a media assistenza
- Per 12 posti letto pari al 5 % del totale specialità ad alta assistenza
- Per 14 posti letto pari al 6 % del totale specialità di terapia intensiva e sub intensiva.

I 228 posti letto saranno così ripartiti:

- Posti letto per Degenza Ordinaria: 208
- Posti letto per *Day Hospital/Day Surgery*: 20

I 20 posti letto di *Day Hospital* riguarderanno:

- Per 1 posto letto la chemioterapia
- Per 14 posti letto altri trattamenti medici
- Per 5 posti letto l'area chirurgica

**A) DATI IDENTIFICATIVI**

Codice Intervento	1
Categoria Intervento	D1
Linea di investimento	Art.20 L. 67/88
Localizzazione (Comune)	Avezzano
Soggetto proponente	Regione Abruzzo
Soggetto responsabile	Ing. Francesco Dalla Montà
Soggetto attuatore	ASL: n.1 Av-Sul-Aq

**B) CONTENUTI PROGETTUALI**

Indicatori di realizzazione:	si/no	Indicatore (€)
Nuova costruzione	SI	58.676.000,00
Acquisto di attrezzatura	SI	25.000.000,00
<b>Totale</b>		<b>83.676.000,00</b>
Posti letto n.		228
Costo a posto letto		367.000,00
Superficie (mq)	(140 mq x n° p.l.)	31.920
Costo medio al mq		2.621,43

**C) FABBISOGNO FINANZIARIO**

Costo complessivo dell'intervento	Euro	83.676.000,00
<b>Copertura finanziaria: Importo in €</b>		
Stato art. 20 (95%)		33.417.200,00 (Delibera CIPE n. 52/98)
Regione art. 20 (5%)		1.758.800,00
Altri finanziamenti partner privato ( P.P.P. )		48.500.000,00
<b>Totale</b>		<b>83.676.000,00</b>

**D) PIANO FINANZIARIO NEGLI ANNI**

	Euro
<b>Costo complessivo dell'intervento</b>	<b>83.676.000,00</b>
2019	1.000.000,00
2020	0,00
2021	0,00
2022	16.000.000,00
2023	16.000.000,00
2024	16.000.000,00
2025	16.000.000,00
2026	18.676.000,00
<b>Totale</b>	<b>83.676.000,00</b>





**REGIONE ABRUZZO**  
**Accordo di Programma L. 77/09 - 3° STRALCIO**  
**SCHEDA TECNICA DI VALUTAZIONE INTERVENTO PO di SULMONA**

**TITOLO DELL'INTERVENTO:**

Nuova costruzione e riorganizzazione del P.O. di Sulmona.

**DESCRIZIONE DELL'INTERVENTO**

La dotazione del nuovo ospedale sarà di 160 posti letto divisi tra area medica, chirurgica e materno - infantile. Dei 160 posti letto, 147 riguardano la degenza ordinaria e 13 il *day hospital* (medico, chemio e chirurgico). Saranno presenti 5 sale operatorie, di cui 2 dedicate al *day surgery*.

**AREE FUNZIONALI PRESENTI**

I 160 posti letto riguarderanno:

- Per 112 posti letto, pari al 70 % del totale specialità di base
- Per 30 posti letto pari al 19 % del totale specialità a media assistenza
- Per 2 posti letto pari al 1 % del totale specialità ad alta assistenza
- Per 16 posti letto pari al 10 % del totale specialità di terapia intensiva e sub intensiva

I 160 posti letto saranno così ripartiti:

- Posti letto per Degenza Ordinaria: 147
- Posti letto per *Day Hospital/Day Surgery*: 13

I 13 posti letto di *day hospital* riguarderanno:

- Per 1 posto letto la chemioterapia
- Per 10 posti letto altri trattamenti medici
- Per 2 posti letto l'area chirurgica

**A) DATI IDENTIFICATIVI**

Codice Intervento	2
Categoria Intervento	D1
Linea di investimento	Art.20 L. 67/88
Localizzazione (Comune)	Avezzano
Soggetto proponente	Regione Abruzzo
Soggetto responsabile	Ing. Stefano Filauri
Soggetto attuatore	ASL: n.1 Av-Sul-Aq

**B) CONTENUTI PROGETTUALI**

Indicatori di realizzazione:	si/no	Indicatore (€)
Completamento/Ampliamento	SI	24.000.000,00
Acquisto di attrezzatura	SI	6.000.000,00
<b>Nuova Costruzione</b>		<b>19.800.000,00</b>
<b>Riorganizzazione</b>		<b>10.200.000,00</b>
<b>Totale</b>		<b>30.000.000,00</b>
Posti letto n.		160 di cui 125 di nuova costruzione
Costo a posto letto		Nuova costruzione: 158.400
		Nuova costruzione: 9.000
		Riorganizzazione: 16.000
		Nuova costruzione: 2.200,00
		Riorganizzazione: 637,50

**C) FABBISOGNO FINANZIARIO**

Costo complessivo dell'intervento	Euro	30.000.000,00
<b>Copertura finanziaria: Importo in €</b>		
Stato art. 20 (95%)		28.500.000,00 (Delibera CIPE n. 52/98)
Regione art. 20 (5%)		1.500.000,00

<b>Totale</b>	<b>30.000.000,00</b>
<b>D) PIANO FINANZIARIO NEGLI ANNI</b>	
	Euro
<b>Costo complessivo dell'intervento</b>	<b>30.000.000,00</b>
<b>Costo Nuova Costruzione</b>	<b>19.800.000,00</b>
2018	15.000.000,00
2019	4.800.000,00
<b>Costo Riorganizzazione</b>	<b>10.200.000,00</b>
2019	1.000.000,00
2020	3.050.000,00
2021	3.050.000,00
2022	3.100.000,00
<b>Totale</b>	<b>10.200.000,00</b>
<b>Costo complessivo dell'intervento</b>	<b>30.000.000,00</b>
2018	15.000.000,00
2019	5.800.000,00
2020	3.050.000,00
2021	3.050.000,00
2022	3.100.000,00
<b>Totale</b>	<b>30.000.000,00</b>





CRONOPROGRAMMA NUOVA COSTRUZIONE

PROGRAMMA LAVORI PO SS ANNUNZIATA - SULMONA

gio 10/05/18

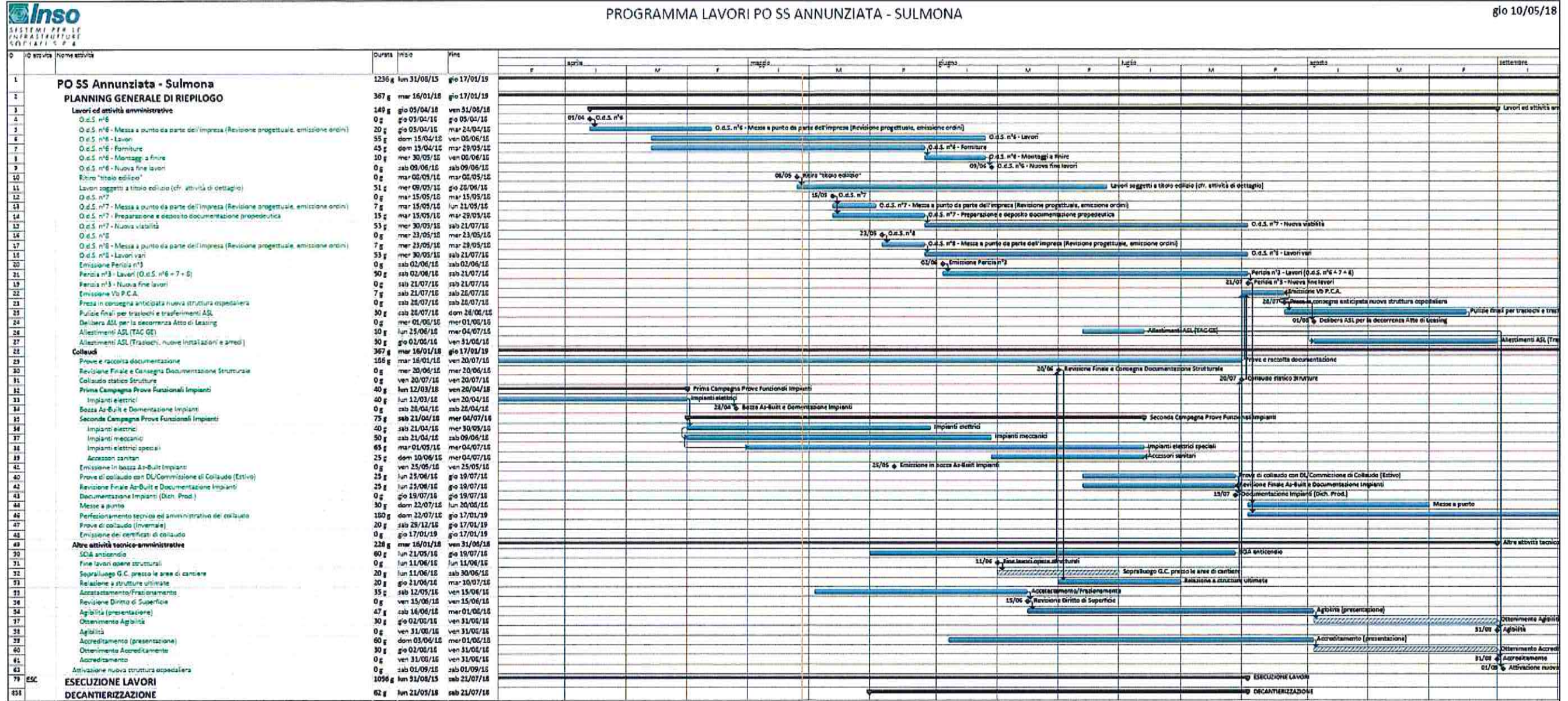

**CRONOPROGRAMMA RIORGANIZZAZIONE**

Descrizione	Inizio	Fine	2018				2019				2020				2021				2022																			
			GIU	LUG	AGO	SET	OTT	NOV	DIC	GEN	FEB	MAR	APR	MAG	GIU	LUG	AGO	SET	OTT	NOV	DIC	GEN	FEB	MAR	APR	MAG	GIU	LUG	AGO	SET	OTT	NOV	DIC	GEN				
<b>CRONOPROGRAMMA</b>	01/06/2018	30/11/2022																																				
Procedure gara affidamento progett.	01/06/2018	31/12/2018																																				
Progettazioni Fatt. e definitive	01/01/2019	30/06/2019																																				
Approvazione prog. definitivi e acquisizione pareri	01/07/2019	31/10/2019																																				
Progettazioni esecutive	01/09/2019	30/11/2019																																				
Approvazione progetti esecutivi	01/12/2019	30/01/2020																																				
<b>ESECUZIONE LAVORI</b>	01/02/2020	30/06/2022																																				
Procedure gara affidamento lavori	01/02/2020	31/08/2020																																				
Installazione cantieri	01/09/2020	31/10/2020																																				
Scavi e opere propedeutiche prep.	01/11/2020	30/01/2021																																				
Strutture	01/02/2021	31/05/2021																																				
Opere edili	01/04/2021	31/03/2022																																				
Impianti	01/03/2021	28/02/2022																																				
Smobilizzo cantieri	01/04/2022	30/06/2022																																				
Collaudi, messe a punto e attivazioni	01/01/2022	30/11/2022																																				



**REGIONE ABRUZZO**  
**Accordo di Programma L. 77/09 - 3° STRALCIO**  
**SCHEDA TECNICA DI VALUTAZIONE INTERVENTO PO di L'AQUILA**

**TITOLO DELL'INTERVENTO:**

Realizzazione centrale operativa del 118 e parcheggio adiacente

**DESCRIZIONE DELL'INTERVENTO**

Costruzione della Centrale Operativa del 118 con Eliporto ed Hangar e del parcheggio adiacente

**AREE FUNZIONALI PRESENTI**

**A) DATI IDENTIFICATIVI**

Codice Intervento	3
Categoria Intervento	D1
Linea di investimento	Art.20 L. 67/88
Localizzazione (Comune)	L'Aquila
Soggetto proponente	Regione Abruzzo
Soggetto responsabile	Geom. Paolo Gioia
Soggetto attuatore	ASL: n.1 Avez-Sul-Aq

**B) CONTENUTI PROGETTUALI**

Indicatori di realizzazione:	si/no	Indicatore (€)
Nuova costruzione	SI	6.330.000,00
<b>Totale</b>		<b>6.330.000,00</b>
Posti letto n.		
Costo a posto letto		
Superficie (mq)		7.500
Costo medio al mq		844,00

**C) FABBISOGNO FINANZIARIO**

	Euro
<b>Costo complessivo dell'intervento</b>	<b>6.330.000,00</b>
<b>Copertura finanziaria: Importo in €</b>	
Stato art. 20 (95%)	4.018.500,00 (Delibera CIPE n. 52/98)
Regione art. 20 (5%)	211.500,00
Altri finanziamenti ASL ( Contributo Regione Emilia Romagna )	2.100.000,00
<b>Totale</b>	<b>6.330.000,00</b>

**D) PIANO FINANZIARIO NEGLI ANNI**

	Euro
<b>Costo complessivo dell'intervento</b>	<b>6.330.000,00</b>
2019	1.830.000,00
2020	1.500.000,00
2021	1.500.000,00
2022	1.500.000,00
<b>Totale</b>	<b>6.330.000,00</b>

**CRONOPROGRAMMA**

Descrizione	Inizio	Fine	2018												2019												2020												2021												2022		
			GIU	LUG	AGO	SET	OTT	NOV	DIC	GEN	FEB	MAR	APR	MAG	GIU	LUG	AGO	SET	OTT	NOV	DIC	GEN	FEB	MAR	APR	MAG	GIU	LUG	AGO	SET	OTT	NOV	DIC	GEN	FEB	MAR	APR	MAG	GIU	LUG	AGO	SET	OTT	NOV	DIC	GEN	FEB	MAR					
Cronoprogramma	01/06/2018	28/02/2022	[Grey bar spanning all months from 2018 to 2022]																																																		
Progettazione definitiva	01/06/2018	31/10/2018	[Orange bar]																																																		
Approvazione prog. definitivo e acquisizione pareri	01/11/2018	31/01/2019	[Orange bar]																																																		
Progettazione esecutiva	01/01/2019	31/03/2019	[Yellow bar]																																																		
Approvazione progetto esecutivo	01/04/2019	30/04/2019	[Yellow bar]																																																		
Esecuzione lavori	01/05/2019	30/11/2021	[Grey bar]																																																		
Procedure gara affidamento lavori	01/05/2019	31/12/2019	[Green bar]																																																		
Installazione cantiere	01/01/2020	28/02/2020	[Green bar]																																																		
Scavi e opere propedeutiche	01/03/2020	31/05/2020	[Green bar]																																																		
Strutture	01/06/2020	31/10/2020	[Green bar]																																																		
Opere edili	01/09/2020	31/10/2021	[Green bar]																																																		
Impianti	01/02/2021	30/09/2021	[Green bar]																																																		
Smobilizzo cantiere	31/10/2021	30/11/2021	[Light blue bar]																																																		
Collaudi e attivaz.	01/07/2021	28/02/2022	[Green bar]																																																		



**REGIONE ABRUZZO**  
**Accordo di Programma L. 77/09 - 3° STRALCIO**  
**SCHEDA TECNICA DI VALUTAZIONE INTERVENTO PO di LANCIANO**

**TITOLO DELL'INTERVENTO:**

Nuova costruzione e riorganizzazione del P.O. di Lanciano.

**DESCRIZIONE DELL'INTERVENTO**

La dotazione del nuovo ospedale sarà di 218 posti letto divisi tra area medica, chirurgica e materno - infantile. Dei 218 posti letto, 194 riguardano la degenza ordinaria e 24 il *day hospital* (medico, chemio e chirurgico). Saranno presenti 6 sale operatorie, di cui 2 dedicate al *day surgery*.

**AREE FUNZIONALI PRESENTI**

I 218 posti letto riguarderanno:

- Per 139 posti letto, pari al 64 % del totale specialità di base
- Per 48 posti letto pari al 22 % del totale specialità a media assistenza
- Per 19 posti letto pari al 9 % del totale specialità ad alta assistenza
- Per 12 posti letto pari al 5 % del totale specialità di terapia intensiva e sub intensiva

I 218 posti letto saranno così ripartiti:

- Posti letto per Degenza Ordinaria: 194
- Posti letto per *Day Hospital/Day Surgery*: 24.

I 24 posti letto di *Day Hospital* riguarderanno:

- Per 22 posti letto altri trattamenti medici
- Per 2 posti letto l'area chirurgica

**A) DATI IDENTIFICATIVI**

Codice Intervento	4
Categoria Intervento	D1
Linea di investimento	Art.20 L. 67/88
Localizzazione (Comune)	Lanciano
Soggetto proponente	Regione Abruzzo
Soggetto responsabile	Ing. Filippo Mancì
Soggetto attuatore	ASL: n.2 Lanc-Vasto-Ch

**B) CONTENUTI PROGETTUALI**

Indicatori di realizzazione:	si/no	Indicatore (€)
Nuova costruzione	SI	55.006.000,00
Acquisto di attrezzatura	SI	25.000.000,00
<b>Totale</b>		<b>80.006.000,00</b>
Posti letto n.		218
Costo a posto letto		367.000,00
Superficie (mq)	(140 mq x n° p.l.)	30.520
Costo medio al mq		2.621,43

**C) FABBISOGNO FINANZIARIO**

Costo complessivo dell'intervento	Euro	80.006.000,00
Copertura finanziaria: Importo in €		
Stato art. 20 (95%)	32.741.305,89	(€ 21.454.094,02 Delibera CIPE n. 52/98, € 7.850.145,00 Delibera CIPE n. 65/02 € 3.437.066,87 <u>quota parte</u> Delibera CIPE n. 98/08)
Regione art. 20 (5%)	1.723.226,63	
Altri finanziamenti partner privato ( P.P.P. )	45.541.467,48	
<b>Totale</b>		<b>80.006.000,00</b>

**D) PIANO FINANZIARIO NEGLI ANNI**

	<b>Euro</b>
<b>Costo complessivo dell'intervento</b>	<b>80.006.000,00</b>
2019	1.000.000,00
2020	0,00
2021	0,00
2022	13.100.000,00
2023	13.100.000,00
2024	13.100.000,00
2025	13.100.000,00
2026	13.100.000,00
2027	13.506.000,00
<b>Totale</b>	<b>80.006.000,00</b>

**CRONOPROGRAMMA**

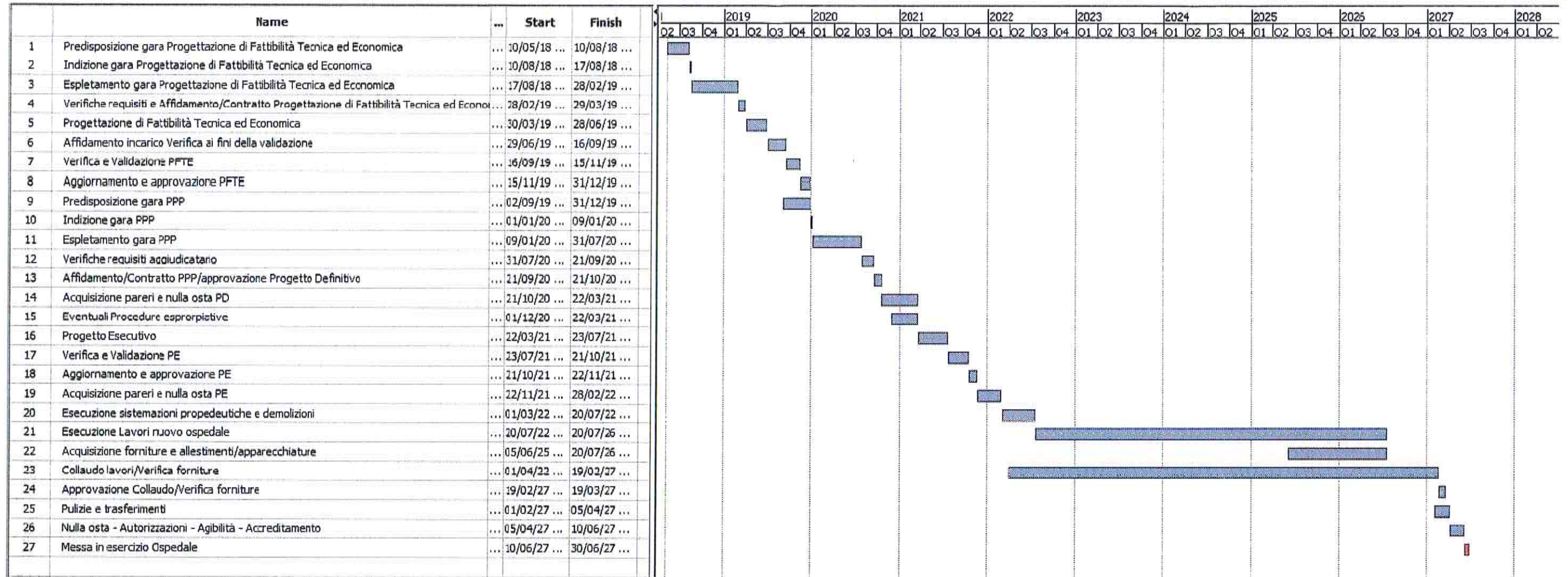



**REGIONE ABRUZZO**  
**Accordo di Programma L. 77/09 - 3° STRALCIO**  
**SCHEDA TECNICA DI VALUTAZIONE INTERVENTO PO di VASTO**

**TITOLO DELL'INTERVENTO:**

Nuova costruzione del P.O. di Vasto.

**DESCRIZIONE DELL'INTERVENTO**

La dotazione del nuovo ospedale sarà di 228 Posti letto divisi tra area medica, chirurgica e materno - infantile. Dei 228 posti letto, 203 riguardano la degenza ordinaria e 25 il *day hospital* (medico, chemio e chirurgico). Saranno presenti 6 sale operatorie, di cui 2 dedicate al *day surgery*.

**AREE FUNZIONALI PRESENTI**

I 228 posti letto riguarderanno:

- Per 163 posti letto, pari al 66 % del totale specialità di base
- Per 38 posti letto pari al 23 % del totale specialità a media assistenza
- Per 15 posti letto pari al 5 % del totale specialità ad alta assistenza
- Per 12 posti letto pari al 6 % del totale specialità di terapia intensiva e sub intensiva

I 228 posti letto saranno così ripartiti:

- Posti letto per Degenza Ordinaria: 203
- Posti letto per *Day Hospital/Day Surgery*: 25.

I 25 posti letto di *day hospital* riguarderanno:

- Per 23 posti letto altri trattamenti medici
- Per 2 posti letto l'area chirurgica

**A) DATI IDENTIFICATIVI**

Codice Intervento	5
Categoria Intervento	D1
Linea di investimento	Art.20 L. 67/88
Localizzazione (Comune)	Vasto
Soggetto proponente	Regione Abruzzo
Soggetto responsabile	Ing. Filippo Mancini
Soggetto attuatore	ASL: n.2 Lanc-Vasto-Ch

**B) CONTENUTI PROGETTUALI**

Indicatori di realizzazione:	si/no	Indicatore (€)
Nuova costruzione	SI	58.676.000,00
Acquisto di attrezzatura	SI	25.000.000,00
<b>Totale</b>		<b>83.676.000,00</b>
Posti letto n.		228
Costo a posto letto		367.000,00
Superficie (mq)	(140 mq x n° p.l.)	31.920
Costo medio al mq		2.621,43

**C) FABBISOGNO FINANZIARIO**

Costo complessivo dell'intervento	Euro	83.676.000,00
<b>Copertura finanziaria: Importo in €</b>		
Stato art. 20 (95%)		33.417.200,00 (Delibera CIPE n. 98/08)
Regione art. 20 (5%)		1.758.800,00
Altri finanziamenti partner privato ( P.P.P. )		48.500.000,00
<b>Totale</b>		<b>83.676.000,00</b>

**D) PIANO FINANZIARIO NEGLI ANNI**

Euro



<b>Costo complessivo dell'intervento</b>	<b>83.676.000,00</b>
2019	1.000.000,00
2020	0,00
2021	0,00
2022	16.000.000,00
2023	16.000.000,00
2024	16.000.000,00
2025	16.000.000,00
2026	18.676.000,00
<b>Totale</b>	<b>83.676.000,00</b>



**CRONOPROGRAMMA**

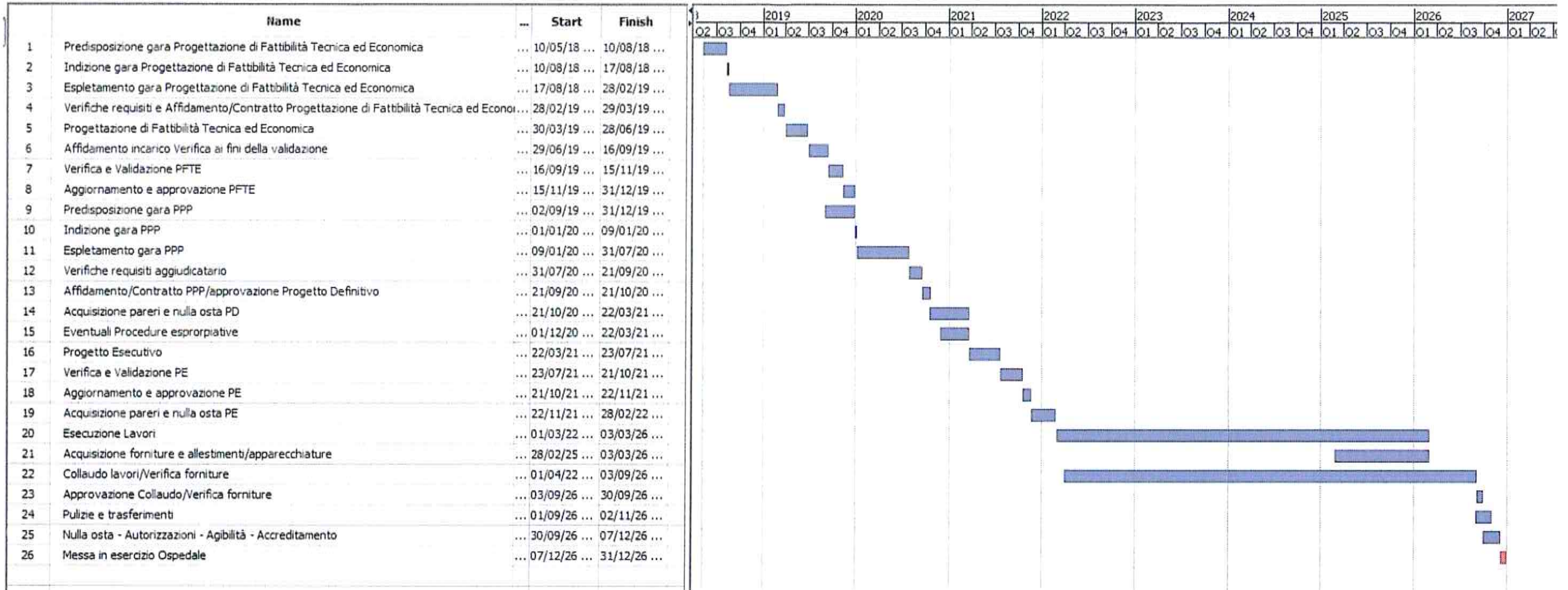



**REGIONE ABRUZZO**  
**Accordo di Programma L. 77/09 - 3° STRALCIO**  
**SCHEDA TECNICA DI VALUTAZIONE INTERVENTO PO di PENNE**

**TITOLO DELL'INTERVENTO:**

Ristrutturazione del P.O. di Penne

**DESCRIZIONE DELL'INTERVENTO**

Gli interventi previsti sono finalizzati alla riorganizzazione del presidio sanitario attraverso la concentrazione delle attività ospedaliere nel blocco B. La razionalizzazione delle funzioni del distretto, utilizzando la disponibilità degli altri due blocchi (A e C), creerà la possibilità di un'ottimizzazione degli spazi e dei percorsi che attualmente, vista la tipologia dell'edificio e la dislocazione dei servizi, non presenta separazioni o definizioni particolari.

**AREE FUNZIONALI PRESENTI**

Medica, Chirurgica, Materno-Infantile, Lungodegenza

**A) DATI IDENTIFICATIVI**

Codice Intervento	6
Categoria Intervento	D1
Linea di investimento	Art.20 L. 67/88
Localizzazione (Comune)	Penne
Soggetto proponente	Regione Abruzzo
Soggetto responsabile	Ing. Vincenzo Lo Mele
Soggetto attuatore	ASL: n.3 Pescara

**B) CONTENUTI PROGETTUALI**

Indicatori di realizzazione:	si/no	Indicatore (€)
Ristrutturazione/Adeguamento	SI	12.500.000,00
<b>Totale</b>		<b>12.500.000,00</b>
Posti letto n.		
Costo a posto letto		
Superficie (mq)		4.900
Costo medio al mq		2.551,02

**C) FABBISOGNO FINANZIARIO**

Costo complessivo dell'intervento	Euro	12.500.000,00
<b>Copertura finanziaria: Importo in €</b>		
Stato art. 20 (95%)		11.875.000,00 (Delibera CIPE n. 98/08)
Regione art. 20 (5%)		625.000,00
<b>Totale</b>		<b>12.500.000,00</b>

**D) PIANO FINANZIARIO NEGLI ANNI**

Costo complessivo dell'intervento	Euro	12.500.000,00
2019		3.000.000,00
2020		5.500.000,00
2021		4.000.000,00
<b>Totale</b>		<b>12.500.000,00</b>

CRONOPROGRAMMA



Firma del Contratto		Tempo di esecuzione LAVORI E FORNITURE 735 gg (settecentotrentacinque) naturali e consecutivi																							
		1° mese				2° mese				3° mese				4° mese				5° mese							
		1	2	3	4	5	6	7	8	9	10	11	12	13	14	15	16	17	18	19	20	21	22	23	24
		prima fase d'intervento												seconda fase d'intervento											
<b>Ristrutturazione Blocco D</b>		All. cantiere																							
Demolizioni e trasporti																									
Opere murarie																									
Intonaci e pitture																									
Rivestimenti e controsoffitto																									
Massetti e pavimenti																									
Infissi																									
Sanitari																									
Impianto idrico-sanitario																									
Impianto termico e condizionamento																									
Impianti elettrici e speciali																									
<b>Ristrutturazione Blocco B1</b>														All. cantiere											
Demolizioni e trasporti																									
Opere murarie																									
Intonaci e pitture																									
Rivestimenti e controsoffitto																									
Massetti e pavimenti																									
Infissi																									
Sanitari																									
Impianto elevatore																									
Strutture																									
Impianto idrico-sanitario																									
Impianto termico e condizionamento																									
Impianti elettrici e speciali																									
Impianto gas medicali																									
Sistemazioni esterne																									
<b>Ristrutturazione Blocco B4</b>														TRASFERIMENTI				All. cantiere							
Demolizioni e trasporti																									
Opere murarie																									
Intonaci e pitture																									
Rivestimenti e controsoffitto																									
Massetti e pavimenti																									
Infissi																									
Sanitari																									
Strutture																									
Impianto idrico-sanitario																									
Impianto termico e condizionamento																									
Impianti elettrici e speciali																									
Impianto gas medicali																									
Sistemazioni esterne																									
<b>Ristrutturazione Blocco B8</b>																									
Demolizioni e trasporti																									
Opere murarie																									
Intonaci e pitture																									
Rivestimenti e controsoffitto																									
Massetti e pavimenti																									
Infissi																									
Sanitari																									
Strutture																									
Impianto idrico-sanitario																									
Impianto termico e condizionamento																									
Impianti elettrici e speciali																									
Impianto gas medicali																									
<b>Smobilizzo del Cantiere</b>																									





