

CONVEGNO

RARI, MA NON TROPPO

Formazione-Informazione-Ascolto

26 febbraio 2022

CHIETI

Aula Auditorium
Università degli Studi "G. d'Annunzio"
Via dei Vestini 5

Presidente e Responsabile Scientifico:
Prof. Francesco Chiarelli

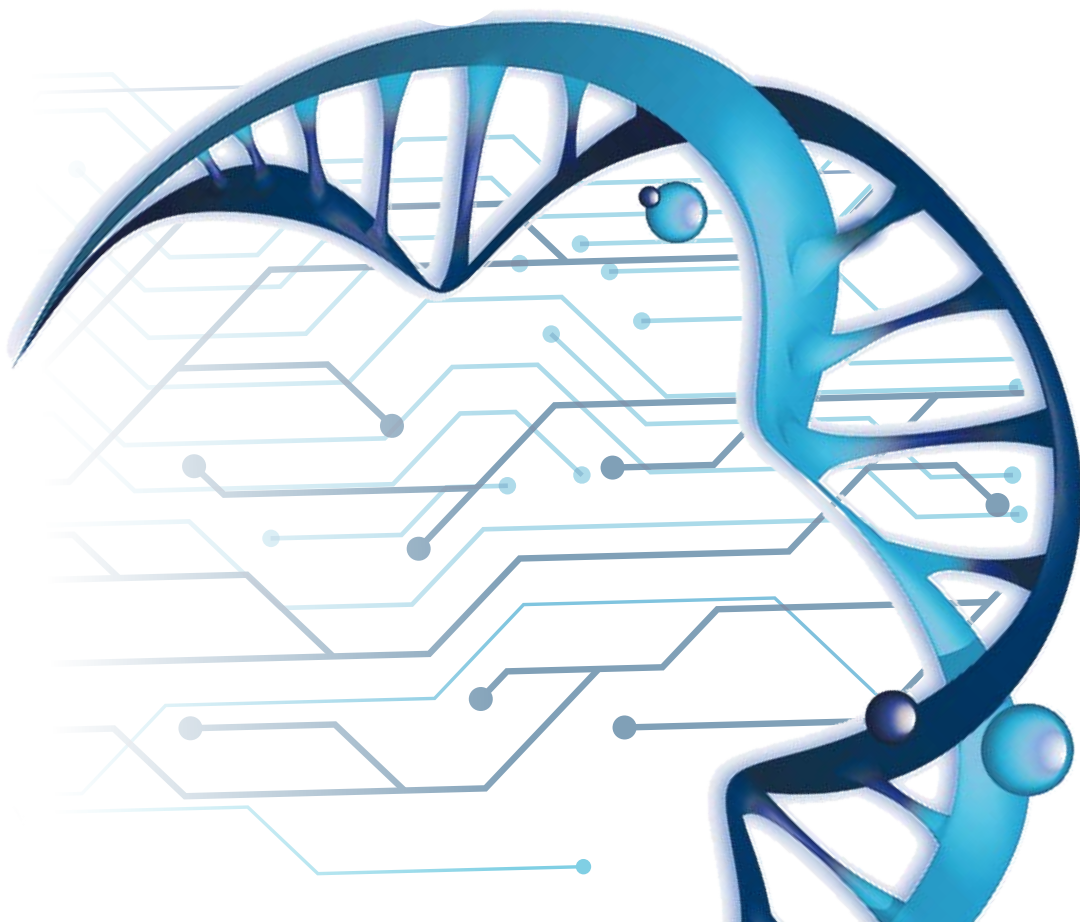

APPUNTI



PROGRAMMA

- 9.00** Apertura Segreteria e Accredito Partecipanti
- 9.20** Saluti istituzionali. Sono stati invitati:
Nicoletta Verì - Assessore alla Salute Verì
Sergio Caputi - Magnifico Rettore Università degli Studi di Chieti
Thomas Schael - Direttore Generale ASL Lanciano Vasto Chieti

I SESSIONE

Presidente: Maurizio Aricò

Modera i lavori: Gabriella Bottone - Antonio Sisto - Patrizia Di Gregorio

- 9.30** La malattia di Gaucher: i segnali di allarme nel bambino, il ritardo diagnostico e conseguenze - **Andrea Pession**
- 9.50** Le malattie da accumulo lisosomiale - **Serena Gasperini**
- 10.10** Mucopolisaccaridosi e ceroidolipofuscinosi - **Angelika Mohn**
- 10.35** La malattia di Pompe: i segnali da non sottovalutare - **Antonio Di Muzio**
- 10.55** La distrofia muscolare di Duchenne e Becker - **Antonino Uncini**
- 11.15** Coffee Break

II SESSIONE

Presidente: Piero Di Saverio

Modera i lavori: Silvia Di Michele - Nicola D'Amario - Giovanni Farello

- 11.30** Deficit di GH, deficit di SHOX e discondroplasie - **Francesco Chiarelli**
- 11.50** Ipofosfatasia e ipofosfatemia: dal sospetto alla diagnosi - **Annalisa Blasetti**
- 12.10** I bilanci di salute e gli algoritmi del pediatra di famiglia - **Marisa D'Andrea**
- 12.30** La rete regionale delle MR in Abruzzo: tutte le novità
Francesco Chiarelli - Liborio Stuppia
- 12.45** Conclusioni ... i 5 take home messages - **Francesco Chiarelli**
- 13.00** Test Ecm



Con il contributo non condizionante di:

SANOFI GENZYME 

ALEXION[®]
AstraZeneca Rare Disease

Lilly | DIABETES

KYOWA KIRIN

Si ricorda che, in base alle attuali disposizioni di legge, è possibile accedere solo se si è in possesso di Super Green Pass e mascherina FFP2.

DESTINATARI/PROFESSIONI:
Medico Chirurgo (tutte le discipline)

PROVIDER Ideas Group n. 352
SEGRETERIA ORGANIZZATIVA

FARe_{comunicazione}^{e20}

www.farecomunicazione-e20.com

CONTACTS:

Simona Santini - 3475942879

Lorenzo Inzerillo - 3487455595

eventi@farecomunicazione-e20.eu

CREDITI ECM n.3